

faigle®



滚轮及部件

自动扶梯和自动人行道



产品详情 12

梯级轮，梯级链轮 15

扶手带滚轮 31

其他产品 37

生产商产品 45



尊敬的飞格立客户，合作伙伴

我们公司几十年来一直在为各行各业应用开发热塑性塑料产品，电梯和自动扶梯行业一直是我们的核心之一。该行业的大多数商用塑料滚轮都是建立在飞格立的开发和发明上的。我们的许多重大创新已经为个人客户带来了广泛的定制解决方案。我们家族企业以先锋、引领潮流和技术领先而闻名。

faigle总部位于奥地利哈德，在欧洲和亚洲还有另外三个分公司。我们的产品质量和可靠性部件久负盛名，例如我们的滚轮，让人们在世界各地流动。您和您的自动扶梯或自动人行道的用户可以满怀信心地期待我们的产品能经受多年可靠的使用。全球主要自动扶梯制造商都依托我们的解决方案。

该产品目录清楚详细说明了我们的日益扩展的滚轮范围，您可以很容易找到和订购适合您具体使用的滚轮。产品目录会带您一览faigle标准产品。

我们会很乐意成为您的开发伙伴与您合作，以满足您任何其他需求，并为您提供我们几代人积累的专业知识。faigle的客户可以预期最高的质量，一个方便的采购系统和快速的运输。试试我们的产品，亲自看看。

我们希望您能信任我们，并期待与您合作。

诚挚的问候

乌尔夫干·飞格立
集团首席执行官



我们为您挑选的滚轮

轻松识别产品

为客户找到最佳的解决方案是我们工作的主要部分。您给我们提供一些基本信息后，我们会根据您的具体要求，及时准备方案。无论您是否需要滚轮或其他塑料配件，我们只提供经过检验的优质产品，您尽可放心。

目录中您可以找到一个询盘和订购表格，也可以在我们官方商城上找到 www.faigleshop.com/enquiryform。

一旦您提交了表格，我们的专家将为您准备一个量身定制的产品方案。

我们需要知道的是：

- 外径(D)
- 内径(d)
- 宽度(W)
- 轴承
- 生产商/类型
- 数量
- 室内/室外使用

宽度 (B)

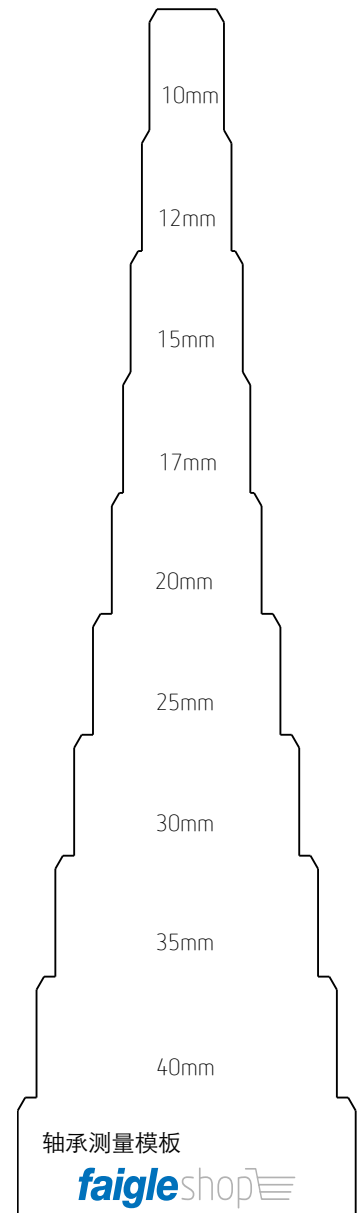

此目录中的测量模板将帮助您确定准确的轴承尺寸。



如何进行测量

● 外径 (D)

把滚轮放在最左边，
在右边读出相应的直径。

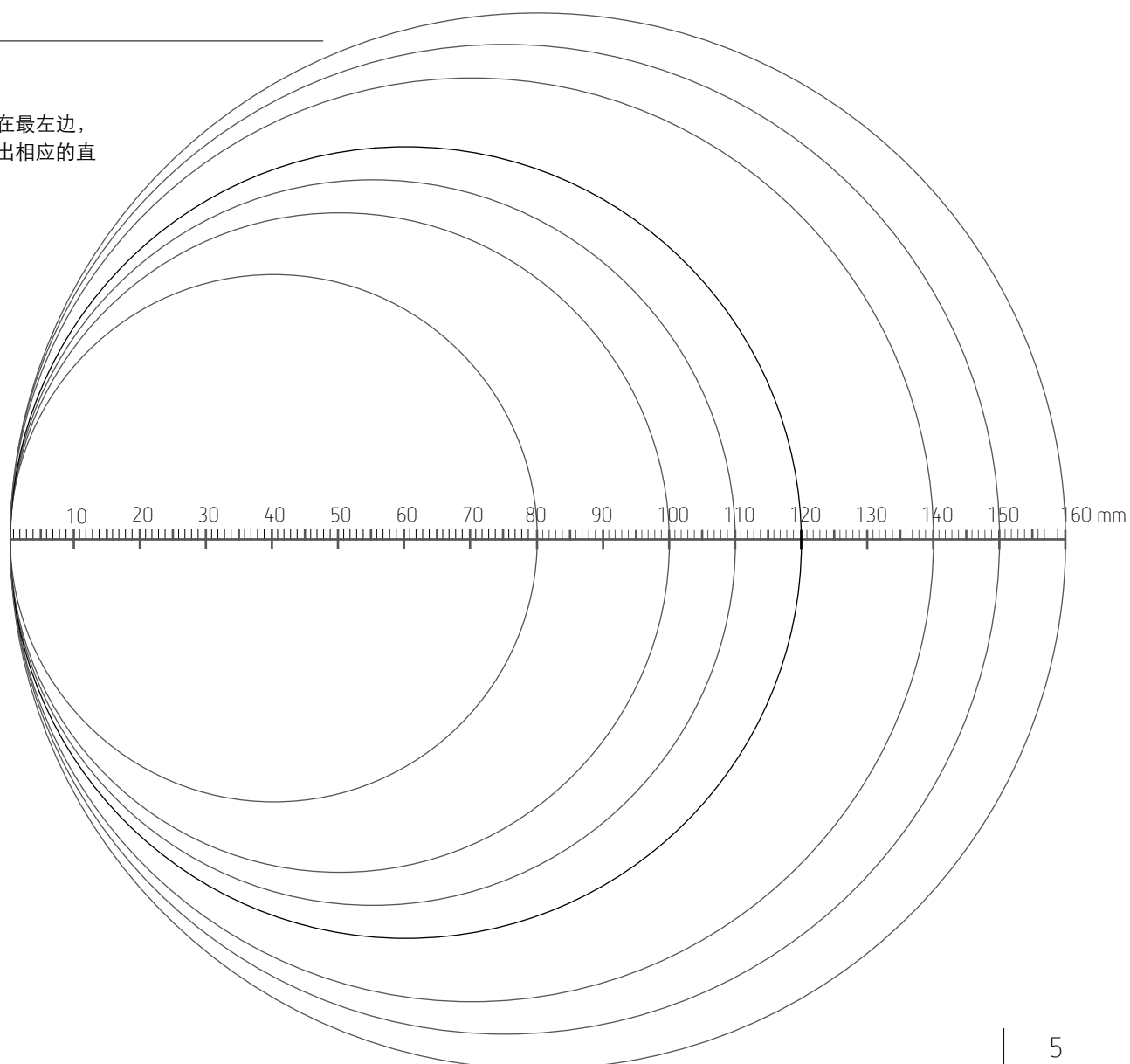



质量不妥协

原始设备制造商质量

我们有多年为众多大型自动扶梯制造商生产产品的经验。因此，我们几乎掌握该行业的对产品和质量要求的所有信息。我们生产的标准产品就是我们的经验和专业知识的集中反映。

自动扶梯的各个不同部件经常受到多重环境因素的影响，如湿度、油液、洗涤剂 and 溶剂、雨水、污物和盐水等。所以我们给您提供的产品是经过飞格立工厂内部测试，符合质量标准的产品。

您可以信赖我们的专业技术。我们会确保给您正确的解决方案以满足您的特定需求——缘因我们深知产品的可靠性和寿命是多么重要。

质量管理和实验室设施

faigle 已按照EN ISO 9001标准认证了25年。
我们的环境管理体系也通过了EN ISO 14001:2015认证。

先进的检验和测试实验室

作为世界领先的滚轮专家，我们不断提高我们的质量保证流程。我们使用最新的测试机器进行材料和成品的测试，并定期更新我们的测试工作台。这使我们能够进行更准确地反映实际使用条件下的测试。我们自己的实验室为客户测试和开发应用特定的材料—一切努力都是确保您的设备可靠地运行。

faigle的产品质量过硬



广泛的工程技术

专家出品

faigle 是塑料工程解决方案的领导者。众多行业的知名制造商依托飞格立的塑料测试设备和深入的专业知识作为其产品开发过程的一部分。作为飞格立的客户，您受益于我们在各个行业的经验。

70多年塑料行业经验

我们成功的家族企业已70多年的历史，保留了丰富的经验，为您提供宝贵的知识基础。如果你想和有经验的行业专家交谈，我们就是合适人选。我们是塑料方面的专家，具有应用工程技术知识，为您提供最好的技术咨询和支持。

我们能为您做些什么

- _ 识别部件
- _ 分析损坏
- _ 开发改进产品
- _ 选择适配部件
- _ 解决问题，如快速磨损或强噪声

先进装备

我们使用最先进的、高性能的系统来开发、计算规格、构造和优化我们的产品。我们在一个高端的CAD系统上进行设计工程。利用有限元方法，可以可靠地模拟产品开发设计阶段滚轮的承载能力、强度和变形行为。我们的研发人员也使用模流模拟来优化注塑成型工艺的滚轮生产。

作为飞格立的客户，你可以和那些甚至能够回答最复杂技术问题的专家交谈。





最好的材料成就最佳解决方案

PAS-PU H

我们的滚轮轮圈是由飞格立自己的PAS-PU H -一种热塑性聚氨酯制成的。从85 邵氏硬度A到64邵氏硬度D的不同硬度可供您选择。

耐磨测试

例如，PAS-PU H耐磨性比橡胶高出几倍。所以PAS-PU H是理想的滚轮材料，以便应对严苛条件下的滚轮连续工作状态。

切口韧性

高缺口韧性的PAS-PU H防止对轮圈的任何损害-例如，由于尖锐的边缘或残留的切屑-发展成更大的撕裂或裂纹。

减振性能

PAS-PU H 具有优良的阻尼性能，在吸收冲击和恼人的振动方面非常有效。

弹力

PAS-PU H 由于其优异的回弹性，有效地防止了你的应用中的滚轮的永久变形或变平，这远远优于浇铸型聚氨酯

耐水解

与传统材料相比，耐水解PAS-PU H可以使滚轮的寿命延长一倍以上，特别是在高湿度的环境中。这意味着我们的滚轮在其他材料失效的地理区域还能稳定运转。传统的聚氨酯会由于湿气侵入变得易碎。20多年的实际使用和一系列测试，已证实飞格立滚轮的寿命。

PAS-PA GF

我们滚轮对聚氨酯轮圈提供了牢固的附着力，这以数百万次在实际使用过程中得以证明。轮毂是由我们的玻璃纤维增强做成，聚酰胺为基础的标准材料，以后优异的抗拉强度，高冲击强度和多年使用的一致材料性能而突出。

PAS-60 / PAS-80

我们的聚酰胺材料PAS-60和PAS-80在需要正机械性能时使用，如抗冲击和耐磨性，但必须避免加强纤维。这对滑动轴承和扶手轮尤其重要，因为纤维会磨损。



faigle 轴承

我们自己的经过实践验证的SFBC

在安全方面的知识，你可以依靠所有的滚轮部门

轴承是滚轮的一个重要组成部分，因此在可靠性方面起着决定性的作用。选择一个高质量的轴承可以帮助你避免长期的问题。

faigle 有超过50年的生产不同质量的轴承的经验。我们了解自动扶梯市场上客户的不同需求。

我们的SFBC轴承系列根据我们自己的标准和规格开发。我们每年共生产1500万个轴承，与有限数量的精选、长期、审核和认证的优质合作伙伴合作。我们也进行内部轴承质量控制。这使我们能够为您提供最高质量的使用寿命长的轴承。

我们SFBC的特殊性能

- _ 非常平稳运行
- _ 持久性
- _ 油脂润滑剂填充

为您提供其他需求

- _ 特制轴承，或是根据客户要求定做
- _ 特殊的，定制的润滑脂填充轴承
- _ 我们的内部轴承测试实验室的服务
- _ 特殊应用的不锈钢轴承
- _ 轴承来自著名的优质制造商，如SKF, FAG和NSK的要求

只有最适合你的自动扶梯

我们的专家可以为您提供建议和定制解决方案。

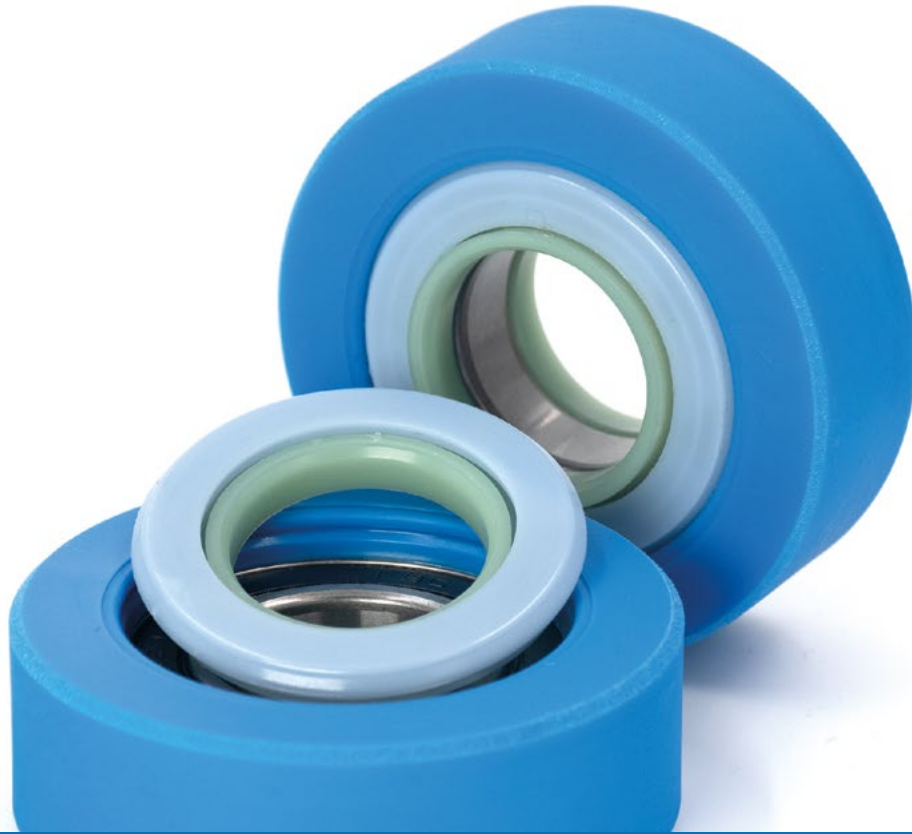

faigle 轴承保护系统

为了保护轴承，飞格立开发了自己的保护系统，可以延长轴承和滚轮的寿命。

环境影响

在自动扶梯的所有部件中，轴承对环境 and 系统变化最敏感。灰尘、污物、洗涤剂、溶剂或一般的湿气渗透进轴承会造成损坏。上述情况也适用于轴承的腐蚀或油脂损失。

我们的轴承保护系统是基于迷宫式密封的原理，轴承之间填充油脂。它降低了暴露于环境中的影响，并防止过早腐蚀。所有的减振滚轮都装有一个凹槽，轴承保护系统可以在凹槽内进行拆卸。基于我们丰富的经验和知识，我们可以为您的应用提供正确的保护系统。

轴承保护系统

梯级轮和梯级链轮

系统类型

- _ 双侧迷宫型双密封圈
- _ 单侧双迷宫型密封圈加密封盖

我们将根据具体情况为您提供最佳选择的建议如何使用自动扶梯。

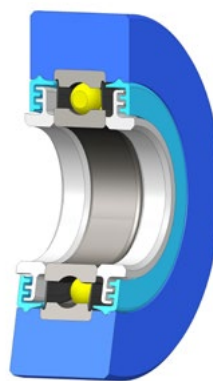

双重密封滚轮

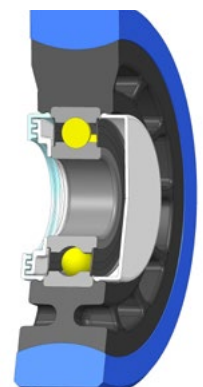

双重密封加盖滚轮

产品详情

滚轮外径 (D)

梯级轮和梯级链轮

基本信息	15页
外径尺寸 (D)	
Ø 38 - 60	16页
Ø 63 - 75	17页
Ø 75	18页
Ø 75 - 76	19页
Ø 76	20, 21, 22, 23页
Ø 80 - 90	24页
Ø 100	25, 26页
Ø 100 - 110	27页
Ø 110 - 140	28, 29页

其他产品

基本信息	37页
梯级轴套	38页
滑块, 导轨	39页
滑块, 减震块	
链轮减震块 Ø 37	
链轮减震块 Ø 37 - 45,	40页
梳齿板	
扶手压紧链	40, 41页
扶手导轨	
导轨	41, 42页
卸载导轨,	43页
导向条	
卸载曲线	

滚轮外径 (D)

扶手轮

基本信息	31页
外径尺寸 (D)	
Ø 17 - 60	32页
Ø 60 - 70	33页
Ø 70 - 76	34页
Ø 76 - 120	35页

产品制造商

制造商

基本信息	45页
Cnim	46页
Fujitec	46, 47页
Haugthon, Hitachi	47页
Kone	48, 49, 50页
Mitsubishi	50页
Montgomery, O&K	51页
Otis	52, 53, 54页
Schindler	56, 57, 58, 59页
SJEC	60页
Thyssenkrupp	60, 61页
Toshiba, Westinghouse	61页



不同尺寸的产品

自动扶梯及自动人行道部件按外径(D)

有许多不同类型的自动扶梯和移动人行道。它们差别很大，因此不是每种产品都适合于每种系统。

在下面的网页中，你可以找到我们按外径组构成的自动扶梯和自动人行道滚轮系列。我们还提供了哪些飞格立标准产品适用于哪些自动扶梯的信息。

如果您无法在此列表中找到特定的部件，请与我们联系。我们肯定会有一个合适的、高质量的解决方案，即使是针对陈旧的或不太常见的模型。



梯级轮和梯级链轮

质量是我们的重中之重(飞格立是卓越质量的同义词), 您可以确保您的自动扶梯或移动人行道无论在室内还是室外走道均不会发生震动, 确保最大的安全性。

扶梯和移动人行道上使用的梯级滚轮和链条滚轮均为高应力部件。链条轮的重要任务是吸收由链条和链式升降机的重量以及驱动轮产生的所有载荷。梯级重量和使用者的重量主要由滚轮承担。对于这两种类型, 完美的功能、承重性强和寿命都是至关重要的。

ROLLER 1C

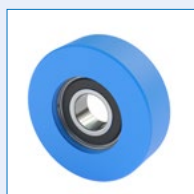

这种经过试验和测试的滚轮已经在市场上销售了几十年, 并在数以百万计的移动人行道和自动扶梯上使用。它由一个轴承或者滑芯在预加力下压入轮圈中。它是由PAS-PU H, 一种热塑性, 抗水解聚氨酯制成。

ROLLER 2C



这种滚轮有滚珠或滑动轴承。轮毂由玻璃纤维增强聚酰胺制成, 外圈由热塑性聚氨酯 PAS-PU H 制成。

对于更高的负荷, 这个滚轮也可用较厚的外圈。常用于重载型自动扶梯和更高的输送高度。

ROLLER 3C



这种滚轮是专为重载型自动扶梯设计的。它有一个金属轮芯, 包括一个轴承, 一个由钢或铝制成的轮芯, 一个由玻璃纤维增强聚酰胺制成的轮毂和一个由热塑性耐水解聚氨酯制成的外圈。

特殊性能

- _ 使用舒适, 操作平稳
- _ 经过各专业数十年的测试、认可和使用的扶梯厂商
- _ 在各种气候条件下安全操作
- _ 无水解相关老化或损伤

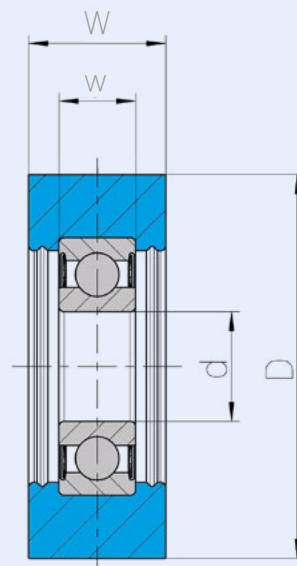

D 外径
W 宽度
d 内径

faigle 梯级轮和梯级链轮

根据外径分类 - Ø 38-60



货号	描述	轮圈材料	轮毂材料	D	W	d	轴承	适用于
044.02488	Roller 1C 38x13	PAS-PU 90A-H 蓝色		38,00	13,00	10,00	6000 2RS	KONE Montgomery
044.02489	Roller 1C 55x22	PAS-PU 54D-H 蓝色		55,00	22,00	20,00	6004 2RS	KONE
044.02560	Roller 1C 55x22	PAS-PU 90A-H 蓝色		55,00	22,00	20,00	6004 2RS	KONE
044.02490	Roller 1C 60x22	PAS-PU 90A-H 蓝色		60,00	22,00	15,00	6202 2RS	OTIS
044.02492	Roller 2C 60x22	PAS-PU 95A-H 蓝色	PAS-PA GF35	60,00	22,00	19,80	6004 2RS	Thyssenkrupp
044.02493	Roller 2C 60x22	PAS-PU 54D-H 黑色	PAS-PA GF35	60,00	22,00	19,80	6004 2RS	Thyssenkrupp

faigle 梯级轮和梯级链轮

根据外径分类 - Ø 63-75



货号	描述	轮圈材料	轮毂材料	D	W	d	轴承	适用于
044.02497	Roller 1C 63,5x19	PAS-PU 90A-H 蓝色		63,50	19,00	17,00	6203 2RS	KONE Montgomery
044.01093	Roller 1C 70x25	PAS-PU 95A-H 蓝色		70,00	25,00	20,00	6204 2RS	Schindler, Fujitec, SJEC
044.02500	Roller 1C 75x20	PAS-PU 90A-H 黑色		75,00	20,00	17,10	PAS-80	KONE, O&K
044.02501	Roller 1C 75x23,5	PAS-PU 90A-H 黑色		75,00	23,50	17,10	PAS-80	KONE, O&K
044.02565	Roller 2C 75x23,5	PAS-PU 54D-H 蓝色	PAS-PA GF35	75,00	23,50	17,10	PAS-80	Thyssenkrupp
044.00964	Roller 1C 75x23,5	PAS-PU 95A-H 蓝色		75,00	23,50	20,00	6204 2RS	KONE, Fujitec, Toshiba

faigle 梯级轮和梯级链轮

根据外径分类 Ø 75



货号	描述	轮圈材料	轮毂材料	D	W	d	轴承	适用于
044.01057	Roller 2C 75x23,5	PAS-PU 95A-H 蓝色	PAS-PA GF35	75,00	23,50	20,00	6204 2RS	KONE, Fujitec, Toshiba
044.01711	Roller 3C 75x23,5	PAS-PU 90A-H 蓝色	PAS-PA GF35 + 铝	75,00	23,50	20,00	6204 2RS	KONE, Thyssenkrupp, Fujitec, Toshiba
044.02523	Roller 2C 75x23,5	PAS-PU 90A-H 蓝色	PAS-PA GF35	75,00	23,50	20,00	6204 2RS	Thyssenkrupp
044.02564	Roller 2C 75x23,5	PAS-PU 54D-H 蓝色	PAS-PA GF35	75,00	23,50	20,10	PAS-LXY	Thyssenkrupp, KONE, Fujitec, Toshiba
044.01058	Roller 2C 75x23,5	PAS-PU 95A-H 蓝色	PAS-PA GF35	75,00	23,50	20,10	PAS-LXY	Thyssenkrupp, KONE, Fujitec, Toshiba
044.01025	Roller 2C 75x24	PAS-PU 54D-H 蓝色	PAS-PA GF50	75,00	24,00	15,00	6302 2RS	Thyssenkrupp

faigle 梯级轮和梯级链轮

根据外径分类 \varnothing 75-76



货号	描述	轮圈材料	轮毂材料	D	W	d	轴承	适用于
044.02293	Roller 1C 75x24	PAS-PU 90A-H 蓝色		75,00	24,00	20,00	6204 2RS	Thyssenkrupp
044.01449	Roller 2C 75x24	PAS-PU 54D-H 蓝色	PAS-PA GF50	75,00	24,00	20,00	6204 2RS	Thyssenkrupp
044.01473	Roller 2C 75x24	PAS-PU 54D-H 蓝色	PAS-PA GF50	75,00	24,00	25,00	6005 2RS	Thyssenkrupp
044.01536	Roller 2C 75x24	PAS-PU 54D-H 蓝色	PAS-PA GF50	75,00	24,00	30,00	61906 2RS	Thyssenkrupp
044.01504	Roller 1C 76x20,8	PAS-PU 95A-H 蓝色		76,00	20,80	15,00	6202 2RS	CNIM
044.01887	Roller 1C 76x20,8	PAS-PU 95A-H 蓝色		76,00	20,80	20,00	6204 2RS	CNIM

faigle 梯级轮和梯级链轮

根据外径分类 $\varnothing 76$



货号	描述	轮圈材料	轮毂材料	D	W	d	轴承	适用于
044.02300	Roller 1C 76x22	PAS-PU 95A-H 蓝色		76,00	22,00	15,00	6202 2RS	Mitsubishi, Hitachi
044.01913	Roller 1C 76x25	PAS-PU 95A-H 蓝色		76,00	25,00	15,00	6202 2RS	Mitsubishi
044.01287	Roller 2C 76x25	PAS-PU 95A-H 蓝色	PAS-PA GF35	76,00	25,00	17,10	PAS-80	Schindler
044.02524	Roller 1C 76x25	PAS-PU 90A-H 蓝色		76,00	25,00	20,00	6204 2RS	Schindler
044.01665	Roller 2C 76x25	PAS-PU 54D-H 蓝色	PAS-PA GF50	76,00	25,00	20,00	6204 2RS	Schindler
044.01172	Roller 2C 76x25	PAS-PU 95A-H 蓝色	PAS-PA GF35	76,00	25,00	20,00	6204 2RS	Schindler

faigle 梯级轮和梯级链轮

根据外径分类 Ø 76



货号	描述	轮圈材料	轮毂材料	D	W	d	轴承	适用于
044.02563	Roller 2C 76x25	PAS-PU 90A-H 蓝色	PAS-PA GF35	76,00	25,00	20,10	PAS-80	Schindler
044.01520	Roller 1C 76x25	PAS-PU 54D-H 蓝色		76,00	25,00	30,00	6006 2RS	Schindler
044.02114	Roller 1C 76x25	PAS-PU 90A-H 蓝色		76,00	25,00	30,00	6006 2RS	Schindler
044.01847	Roller 2C 76x25	PAS-PU 64D-H 蓝色	PAS-PA GF50	76,00	25,00	30,00	6206 2RS	Schindler
044.02051	Roller 1C 76,2x21,4	PAS-PU 90A-H 蓝色		76,20	21,40	17,00	6203 2RS	Otis
044.01165	Roller 2C 76,2x22	PAS-PU 95A-H 蓝色	PAS-PA GF35	76,20	22,00	12,70	SL 100 K1	Otis

faigle 梯级轮和梯级链轮

根据外径分类 $\varnothing 76$



货号	描述	轮圈材料	轮毂材料	D	W	d	轴承	适用于
044.01253	Roller 2C 76,2x22	PAS-PU 54D-H 蓝色	PAS-PA GF50	76,20	22,00	15,05	SL 100 G2	Otis
044.01166	Roller 2C 76,2x22	PAS-PU 95A-H 蓝色	PAS-PA GF35	76,20	22,00	17,00	6203 2RS	Otis, Mitsubishi, Westinghouse
044.01653	Roller 3C 76,2x22	PAS-PU 95A-H 蓝色	PAS-PA GF35 + 铝	76,20	22,00	17,00	6203 2RS	Otis, Mitsubishi
044.01110	Roller 2C 76,2x22	PAS-PU 95A-H 蓝色	PAS-PA GF35	76,20	22,00	20,00	6204 2RS	Otis, Hitachi
044.00873	Roller 2C 76,2x22	PAS-PU 54D-H 蓝色	PAS-PA GF50	76,20	22,00	20,00	6204 2RS	Otis, Mitsubishi
044.02526	Roller 2C 76,2x22	PAS-PU 54D-H 蓝色	PAS-PA GF50	76,20	22,00	20,00	SL 100 F1	Otis

faigle 梯级轮和梯级链轮

根据外径分类 Ø 76



货号	描述	轮圈材料	轮毂材料	D	W	d	轴承	适用于
044.01360	Roller 2C 76,2x22	PAS-PU 54D-H 蓝色	PAS-PA GF50	76,20	22,00	25,00	6005 2RS	Otis, Hitachi
044.01632	Roller 2C 76,2x22	PAS-PU 54D-H 蓝色	PAS-PA GF50	76,20	22,00	25,05	SL 100 G3	Otis
044.01825	Roller 1C 76,2x22	PAS-PU 54D-H 蓝色		76,20	22,00	30,00	6006 2RS	Otis
044.02528	Roller 1C 76,2x22,2	PAS-PU 90A-H 蓝色		76,20	22,20	20,00	6204 2RS	KONE, Montgomery
044.01183	Roller 2C 76,2x22	PAS-PU 95A-H 蓝色	PAS-PA GF35	76,20	22,00	19,10	PAS-LX	Otis
044.01205	Roller 2C 76,2x31,7	PAS-PU 54D-H 蓝色	PAS-PA GF50	76,20	31,70	17,00	2 x 6203 2RS	Westinghouse

faigle 梯级轮和梯级链轮

根据外径分类 Ø 80-90

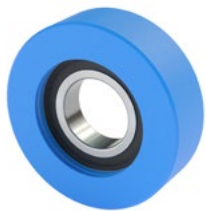
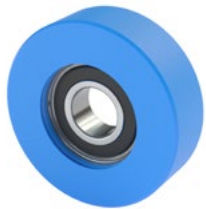

货号	描述	轮圈材料	轮毂材料	D	W	d	轴承	适用于
044.01095	Roller 1C 80x25	PAS-PU 95A-H 蓝色		80,00	25,00	20,00	6204 2RS	Fujitec, SJEC, Schindler
044.01071	Roller 2C 80x25	PAS-PU 95A-H 蓝色	PAS-PA GF35	80,00	25,00	20,00	6204 2RS	Otis
044.00931	Roller 1C 80x25	PAS-PU 54D-H 蓝色		80,00	25,00	30,00	6006 2RS	Fujitec, SJEC
044.01818	Roller 3C 83,2x27	PAS-PU 90A-H 蓝色	PAS-PA GF35 + 钢	83,20	27,00	20,00	6204 2RS	KONE
044.01373	Roller 2C 85x25	PAS-PU 95A-H 蓝色	钢	85,00	25,00	35,00	6007 2RS	CNIM
044.01764	Roller 1C 90x28	PAS-PU 54D-H 蓝色		90,00	28,00	35,00	6007 2RS	Fujitec

faigle 梯级轮和梯级链轮

根据外径分类 Ø 100



货号	描述	轮圈材料	轮毂材料	D	W	d	轴承	适用于
044.02562	Roller 2C 100x20	PAS-PU 90A-H 黑色	PAS-60	100,00	20,00	20,00	6204 2RS	KONE, O&K
044.02527	Roller 2C 100x22	PAS-PU 95A-H 蓝色	PAS-PA GF50	100,00	22,00	17,00	6203 2RS	Otis
044.01154	Roller 2C 100x22,2	PAS-PU 95A-H 蓝色	PAS-PA GF50	100,00	22,20	20,00	6204 2RS	KONE, Montgomery
044.01085	Roller 2C 100x25	PAS-PU 95A-H 蓝色	PAS-PA GF50	100,00	25,00	17,00	6303 2RS	Otis
044.00896	Roller 2C 100x25	PAS-PU 54D-H 蓝色	PAS-PA GF50	100,00	25,00	20,00	6204 2RS	KONE, Fujitec, SJEC
044.02069	Roller 2C 100x25	PAS-PU 90A-H 蓝色	PAS-PA GF50	100,00	25,00	20,00	6204 2RS	Schindler, Thyssenkrupp, Hitachi

faigle 梯级轮和梯级链轮

根据外径分类 Ø 100



货号	描述	轮圈材料	轮毂材料	D	W	d	轴承	适用于
044.01097	Roller 2C 100x25	PAS-PU 95A-H 蓝色	PAS-PA GF50	100,00	25,00	20,00	6204 2RS	Otis
044.01192	Roller 3C 100x25	PAS-PU 54D-H 蓝色	PAS-PA GF50 + 钢	100,00	25,00	20,00	6204 2RS	KONE
044.01191	Roller 3C 100x25	PAS-PU 90A-H 蓝色	PAS-PA GF35 + 铝	100,00	25,00	20,00	6204 2RS	Schindler, Thyssenkrupp
044.01311	Roller 2C 100x25	PAS-PU 54D-H 蓝色	PAS-PA GF50	100,00	25,00	30,00	6206 2RS	CNIM
044.01508	Roller 2C 100x28,5	PAS-PU 54D-H 蓝色	PAS-PA GF35	100,00	28,50	20,00	6304 2RS	Otis
044.02215	Roller 3C 100x28,5	PAS-PU 54D-H 蓝色	PAS-PA GF35 + 铝	100,00	28,50	20,00	6304 2RS	Otis

faigle 梯级轮和梯级链轮

根据外径分类 Ø 100-110

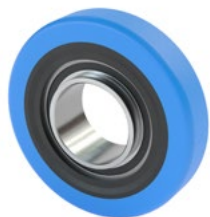
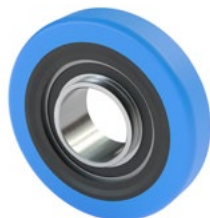

货号	描述	轮圈材料	轮毂材料	D	W	d	轴承	适用于
044.02543	Roller 2C 100x30	PAS-PU 90A-H 蓝色	PAS-PA GF50	100,00	30,00	20,00	6204 2RS	Thyssenkrupp
044.01259	Roller 2C 106,2x22,2	PAS-PU 64D-H 蓝色	PAS-PA GF50	106,20	22,20	38,05	SL 100 G5	Otis
044.01522	Roller 2C 106,2x22,2	PAS-PU 64D-H 蓝色	PAS-PA GF50	106,20	22,20	40,00	6008 2RS	Otis
044.01523	Roller 2C 106,2x22,2	PAS-PU 64D-H 蓝色	PAS-PA GF50	106,20	22,20	42,05	SL 100 G8	Otis
044.01325	Roller 3C 110x22,5	PAS-PU 54D-H 蓝色	PAS-PA GF50 + 钢	110,00	22,50	20,00	6204 2RS	KONE
044.01327	Roller 3C 110x27	PAS-PU 54D-H 蓝色	PAS-PA GF50 + 钢	110,00	27,00	17,00	6303 2RS	KONE

faigle 梯级轮和梯级链轮

根据外径分类 Ø 110-140



货号	描述	轮圈材料	轮毂材料	D	W	d	轴承	适用于
044.01326	Roller 3C 110x27	PAS-PU 54D-H 蓝色	PAS-PA GF50 + 钢	110,00 0110,00	27,00	20,00	6204 2RS	KONE
044.01324	Roller 3C 110x27	PAS-PU 54D-H 蓝色	PAS-PA GF50 + 钢	110,00	27,00	20,00	6204 2RS	KONE
044.01323	Roller 3C 110x27	PAS-PU 54D-H 蓝色	PAS-PA GF50 + 钢	110,00	27,00	25,00	2 x 6005 2RS	KONE
044.01779	Roller 2C 110,5x20	PAS-PU 90A-H 蓝色	PAS-60	110,50	20,00	17,00	6303 2RS	KONE, O&K
044.02311	Roller 2C 110,5x20	PAS-PU 90A-H 蓝色	PAS-60	110,50	20,00	20,00	6204 2RS	KONE, O&K
044.01378	Roller 2C 140x28	PAS-PU 95A-H 蓝色	铝	140,00	28,00	20,00	6304 2RS	Otis

faigle 梯级轮和梯级链轮

根据外径分类 Ø 140



货号	描述	轮圈材料	轮毂材料	D	W	d	轴承	适用于
044.01343	Roller 3C 140x30	PAS-PU 54D-H 蓝色	PAS-PA GF50 + 铝	140,00	30,00	30,00	2 x 6006 2RS	KONE



扶手轮



扶手对于自动扶梯和移动人行道上搭载乘客起着重要的作用。扶手滚轮引导和支撑扶手，通过吸收扶手预张产生的应力和自身重量发挥重要作用。飞格立扶手滚轮保护扶手并延长其使用寿命。

自动扶梯或自动人行道的使用者必须能够舒适地抓住扶手，因为这对他们的安全至关重要。

当谈到扶手滚轮时，质量是飞格立的核心。我们的扶手滚轮非常耐用。他们是持久的，高质量的，耐磨的产品，避免损坏敏感的扶手。不含玻璃纤维和毛刺，防止磨损和磨痕的形成。

特殊性能

- _ 特殊轴承，运行平稳性好
- _ 预装配，所以安装友好
- _ 扶手由无毛刺和玻璃纤维表面保护

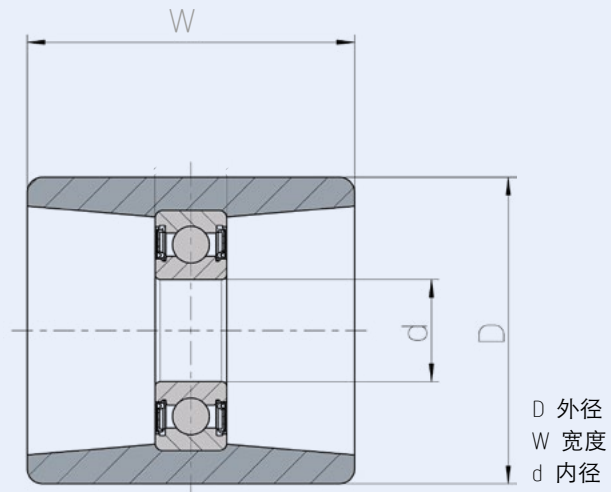

faigle 扶手轮

根据外径分类 Ø 17-60

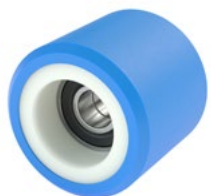

货号	描述	轮圈材料	轮毂材料	D	W	d	轴承	适用于
044.02499	Roller HR 50x54	PAS-L 自然色		50,00	54,00	17,00	6203 2RS	Otis
044.02008	Roller HR 50x54	PAS-L 自然色		50,00	54,00	17,00	6203 2RS	Otis
044.02491	Roller HR 60x36	PAS-80 黑色		60,00	36,00	20,00	6204 2RS	KONE
044.02494	Roller HR 60x50	PAS-80 黑色		60,00	50,00	20,00	6204 2RS	Schindler
044.02495	Sensor Roller HR 60x50	PAS-80 黑色		60,00	50,00	20,00	6204 2RS	Schindler
044.01084	Roller HR 60x55	PAS-PU 85A-H 蓝色	PAS-80	60,00	55,00	15,00	2 x 6202 2RS	Schindler, Otis, Mitsubishi

faigle 扶手轮

根据外径分类 Ø 60-70



货号	描述	轮圈材料	轮毂材料	D	W	d	轴承	适用于
044.01660	Roller HR 60x64	PAS-80 黑色		60,00	64,00	20,00	6204 2RS	KONE, O&K
022.15093	Roller HR 60x70	PAS-80 自然色		60,00	70,00	35,00		KONE, O&K
044.02496	Roller HR 61x34	PAS-80 黑色		61,00	34,00	10,00	6000 2RS	KONE
044.01554	Roller HR 70x34	PAS-60 自然色		70,00	34,00	12,00	6201 2RS	Otis
044.02498	Roller HR 70x34	PAS-60 自然色		70,00	34,00	12,00	2 x 6201 2RS	Otis
044.02525	Roller HR 75x50	PAS-60 自然色		75,00	50,00	20,00	6204 2RS	CNIM

faigle 扶手轮

根据外径分类 Ø 70-76



货号	描述	轮圈材料	轮毂材料	D	W	d	轴承	适用于
044.01668	Roller HR 75x70	PAS-60 黑色		75,00	70,60	20,00	6204 2RS	CNIM
044.02502	Roller HR 75x70,6	PAS-60 自然色		75,00	70,60	20,00		CNIM
044.01549	Roller HR 76x54	PAS-PU 80A-H 自然色	PAS-60	76,00	54,00	12,00	2 x 6201 2RS	Otis
044.01720	Roller HR 76x54	PAS-PU 80A-H 自然色	PAS-60	76,00	54,00	12,00	2 x 6201 2RS	Otis
022.15094	Roller HR 76,2x57,2	PAS-80 自然色		76,20	57,20	20,00	2 x 6204 2RS	KONE
044.02566	Roller HR 85x35	PAS-L 黑色		85,00	35,00	25,00	6305 2RS	CNIM

faigle 扶手轮

根据外径分类 \varnothing 76-120



货号	描述	轮圈材料	轮毂材料	D	W	d	轴承	适用于
022.15095	Roller HR 90x30	PAS-PE 10 黑色		90,00	30,00	30,00		KONE, O&K
044.02011	Roller HR 109x31	PAS-L 自然色		109,00	31,00	20,00	6204 2RS	Schindler
044.01430	Roller HR 120x33	PAS-60 黑色		120,00	33,00	20,00	6204 2RS	KONE, O&K



其他产品



除滚轮外，飞格立还提供其他部件，以提高自动扶梯和移动人行道的舒适性和安全性。它们由我们的专家开发，以精确地满足一系列特定应用场景的需求，以及针对各种各样的需求进行微调的质量级别。

但是我们特别设计的解决方案的优点远远不止于此。它们卓越的阻尼能力确保了噪音最小化，精心选择的材料使得部件和对应部件具有更长的耐久性。特别是当涉及到耐磨性、最佳滑动性能或实现特定的摩擦系数时，飞格立的部件是第一选择。

特殊性能

- _ 耐磨
- _ 尺寸稳定性
- _ 消音
- _ 寿命长

faigle 扶梯配件

其他产品



货号	描述	材料	尺寸	适用于
041.02510	梯级轴套	PAS-L 黑色	38,87 x 31,00 x 19,20	CNIM



041.02511	梯级轴套	PAS-L 黑色	38,90 x 31,00 x 19,30	CNIM
-----------	------	----------	-----------------------	------



042.00916	梯级轴套	PAS-PE3X 灰色	40,00 x 31,50 x 25,05	Schindler
-----------	------	-------------	-----------------------	-----------



042.01002	梯级轴套	PAS-LX 蓝色	37,00 x 26,00 x 25,05	Schindler, Haughton
-----------	------	-----------	-----------------------	------------------------



042.01003	梯级轴套	PAS-LX 蓝色	37,00 x 26,00 x 25,05	Schindler
-----------	------	-----------	-----------------------	-----------



041.01711	梯级挡块	PAS-PE 10 自然色	36,00 x 22,00 x 72,50	Schindler
-----------	------	---------------	-----------------------	-----------

faigle 扶梯配件

其他产品

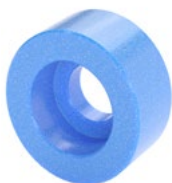
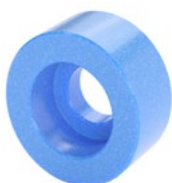
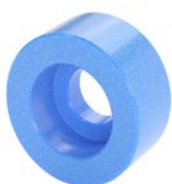

货号	描述	材料	尺寸	适用于
041.01712	梯级挡块	PAS-PE 10 自然色	32,50 x 29,00 x 66,80	KONE
041.02513	导轨	PAS-TPE 55D 黑色	168,00 x 16,00 x 12,00	Otis
041.02514	减震块	PAS-PU 54D-H 自然色	18,00 x 16,50 x 4,00	Otis
041.02499	减震拖轮 37x17,5	PAS-PU 95A TCS 蓝色	37,00 x 17,50 x 6,50	Schindler
041.02496	减震拖轮 37x22	PAS-PU 95A TCS 蓝色	37,00 x 22,00 x 11,00	Schindler
041.02334	减震拖轮 37x20	PAS-PU 95A TCS 蓝色	37,00 x 20,00 x 9,00	Schindler

faigle 扶梯配件



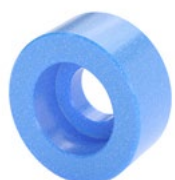

其他产品



货号	描述	材料	尺寸	适用于
041.02498	减震拖轮 37x26	PAS-PU 95A TCS 蓝色	37,00 x 26,00 x 15,00	Schindler
041.02335	减震拖轮 45x20	PAS-PU 95A TCS 蓝色	45,00 x 20,00 x 9,00	Schindler
043.00296	扶手压紧链 564,8x35	材料: PAS-PU 85A-H 蓝色 轮毂材料: PAS-80 自然色 轴承: 2 x 6202 2R 注意: 成品组装包括 钢链和5个滚轮	564,80 x 73,00 x 35,00	Schindler
043.00294	扶手压紧链 565x35	材料: PAS-PU 85A-H 蓝色 轮毂材料: PAS-80 自然色 轴承: 2 x 6204 2RS 注意: 成品组装包括 钢链和6个滚轮	565,00 x 73,00 x 35,00	Schindler
043.00295	扶手压紧链 595x35	材料: PAS-PU 85A-H 蓝色 轮毂材料: PAS-80 自然色 轴承: 2 x 6204 2RS 注意: 成品组装包括 钢链和6个滚轮	595,00 x 73,00 x 35,00	Schindler

faigle 扶梯配件

其他产品

货号	描述	材料	尺寸	适用于
 043.003024	扶手压紧链 579x35	材料: PAS-PU 85A-H 蓝色 轮毂材料: PAS-80 自然色 轴承: 2 x 6204 2RS 注意: 成品组装包括 钢链和5个滚轮	579.00 x 61.00 x 35.00	Schindler
 043.00301	扶手压紧链 592.5x35	材料: PAS-PU 85A-H 蓝色 轮毂材料: PAS-80 自然色 轴承: 2 x 6204 2RS 注意: 成品组装包括 钢链和6个滚轮	592.50 x 61.00 x 35.00	Schindler
 051.02464	扶手导轨 3.056x60	PAS-100 黑色	3056,00 x 60,00 x 21,20	Westinghouse
 022.15076	导轨 左边 280x62	PAS-C60X 黄色	280,00 x 62,00 x 22,50	Schindler
 022.15077	导轨 右边 280x62	PAS-C60X 黄色	280,00 x 62,00 x 22,50	Schindler

faigle 扶梯配件

其他产品



货号	描述	材料	尺寸	适用于
022.15079	导轨 左边 280x62	PAS-C60X 黄色	280,00 x 62,00 x 16,00	Schindler
022.15078	导轨 右边 280x62	PAS-C60X 黄色	280,00 x 62,00 x 16,00	Schindler
022.15080	导轨 左边 280x67	PAS-C60X 黄色	280,00 x 67,00 x 22,50	Schindler
022.15081	导轨 右边 280x67	PAS-C60X 黄色	280,00 x 67,00 x 22,50	Schindler
022.15083	导轨 左边 280x67	PAS-C60X 黄色	280,00 x 67,00 x 16,00	Schindler
022.15082	导轨 右边 280x67	PAS-C60X 黄色	280,00 x 67,00 x 16,00	Schindler

faigle 扶梯配件

其他产品



货号	描述	材料	尺寸	适用于
022.15084	卸载导轨 330x30	PAS-C60X 黄色	330,00 x 30,00 x 13,00	Schindler
022.15085	导向条 310x25	PAS-C60X 黄色	310,00 x 25,00 x 18,00	Schindler
022.15087	卸载曲线 670x25	PAS-C60X 黄色	670,00 x 25,00 x 35,00	Schindler
022.15086	卸载曲线 929x25	PAS-C60X 黄色	929,00 x 25,00 x 35,00	Schindler
022.15088	卸载曲线 1.230x25	PAS-C60X 黄色	1230,00 x 25,00 x 35,00	Schindler
022.15089	卸载曲线 1.616x25	PAS-C60X 黄色	1616,00 x 25,00 x 35,00	Schindler





厂商产品

主机厂的自动扶梯和自动人行道部件

有许多不同类型的自动扶梯和移动人行道。它们差别很大，因此不是每种产品都适合于每种系统。

在下面的网页中，你可以找到由制造商组织的自动扶梯和自动人行道滚轮系列产品。我们还提供了哪些飞格立标准产品适用于哪些自动扶梯的信息。

如果您无法在此列表中找到特定的部件，请与我们联系。即使是针对较老的或者不常见的型号，我们肯定会提供一个合适的高质量的解决方案。

faigle 滚轮 / 部件

根据生产厂家分类

CNIM

货号	描述	材料	轮毂材料	尺寸	轴承
044.02525	Roller HR 75x50	PAS-60 中性		75,00 x 50,00 x 20,00	6204 2RS
044.01668	Roller HR 75x70,60	PAS-60 黑色		75,00 x 70,60 x 20,00	6204 2RS
044.02502	Roller HR 75x70,6	PAS-60 中性		75,00 x 70,60 x 20,00	
044.01504	Roller 1C 76x20,8	PAS-PU 95A-H 蓝色		76,00 x 20,80 x 15,00	6202 2RS
044.01887	Roller 1C 76x20,8	PAS-PU 95A-H 蓝色		76,00 x 20,80 x 20,00	6204 2RS
044.01373	Roller 2C 85x25	PAS-PU 95A-H 蓝色	钢	85,00 x 25,00 x 35,00	6007 2RS
044.02566	Roller HR 85x35	PAS-L 黑色		85,00 x 35,00 x 25,00	6305 2RS
044.01311	Roller 2C 100x25	PAS-PU 54D-H 蓝色	PAS-PA GF50	100,00 x 25,00 x 30,00	6206 2RS
041.02510	梯级轴套	PAS-L 黑色		38,87 x 31,00 x 19,20	
041.02511	梯级轴套	PAS-L 黑色		38,90 x 31,00 x 19,30	
044.01093	Roller 1C 70x25	PAS-PU 95A-H 蓝色		70,00 x 25,00 x 20,00	6204 2RS
044.00964	Roller 1C 75x23,5	PAS-PU 95A-H 蓝色		75,00 x 23,50 x 20,00	6204 2RS
044.01057	Roller 2C 75x23,5	PAS-PU 95A-H 蓝色	PAS-PA GF35	75,00 x 23,50 x 20,00	6204 2RS
044.01711	Roller 3C 75x23,5	PAS-PU 90A-H 蓝色	PAS-PA GF35 + 铝	75,00 x 23,50 x 20,00	6204 2RS

FUJITEC

faigle 滚轮 / 部件

根据生产厂家分类

FUJITEC

货号	描述	材料	轮毂材料	尺寸	轴承
044.02564	Roller 2C 75x23,5	PAS-PU 54D-H 蓝色	PAS-PA GF35	75,00 x 23,50 x 20,10	PAS-LXY
044.01058	Roller 2C 75x23,5	PAS-PU 95A-H 蓝色	PAS-PA GF35	75,00 x 23,50 x 20,10	PAS-LXY
044.01095	Roller 1C 80x25	PAS-PU 95A-H 蓝色		80 x 25,00 x 20,00	6204 2RS
044.00931	Roller 1C 80x25	PAS-PU 54D-H 蓝色		80,00 x 25,00 x 30,00	6006 2RS
044.01764	Roller 1C 90x28	PAS-PU 54D-H 蓝色		90,00 x 28,00 x 35,00	6007 2RS
044.00896	Roller 2C 100x25	PAS-PU 54D-H 蓝色	PAS-PA GF50	100,00 x 25,00 x 20,00	6204 2RS
042.01002	梯级轴套	PAS-LX 蓝色		37,00 x 26,00 x 25,05	
044.02300	Roller 1C 76x22	PAS-PU 95A-H 蓝色		76,00 x 22,00 x 15,00	6202 2RS
044.01110	Roller 2C 76,2x22	PAS-PU 95A-H 蓝色	PAS-PA GF35	76,20 x 22,00 x 20,00	6204 2RS
044.01360	Roller 2C 76,2x22	PAS-PU 54D-H 蓝色	PAS-PA GF50	76,20 x 22,00 x 25,00	6005 2RS
044.02069	Roller 2C 100x25	PAS-PU 90A-H 蓝色	PAS-PA GF50	100,00 x 25,00 x 20,00	6204 2RS

HAUGHTON

HITACHI

faigle 滚轮 / 部件

根据生产厂家分类

KONE

货号	描述	材料	轮毂材料	尺寸	轴承
044.02488	Roller 1C 38x13	PAS-PU 90A-H 蓝色		38,00 x 13,00 x 10,00	6000 2RS
044.02489	Roller 1C 55x22	PAS-PU 54D-H 蓝色		55,00 x 22,00 x 20,00	6004 2RS
044.02560	Roller 1C 55x22	PAS-PU 90A-H 蓝色		55,00 x 22,00 x 20,00	6004 2RS
044.02491	Roller HR 60x36	PAS-80 黑色		60,00 x 36,00 x 20,00	6204 2RS
044.01660	Roller HR 60x64	PAS-80 黑色		60,00 x 64,00 x 20,00	6204 2RS
022.15093	Roller HR 60x70	PAS-80 黑色		60,00 x 70,00 x 35,00	
044.02496	Roller HR 61x34	PAS-80 黑色		61,00 x 34,00 x 10,00	6000 2RS
044.02497	Roller 1C 63,5x19	PAS-PU 90A-H 蓝色		63,50 x 19,00 x 17,00	6203 2RS
044.02500	Roller 1C 75x20	PAS-PU 90A-H 黑色		75,00 x 20,00 x 17,10	PAS-80
044.02501	Roller 1C 75x23,5	PAS-PU 90A-H 黑色		75,00 x 23,50 x 17,10	PAS-80
044.00964	Roller 1C 75x23,5	PAS-PU 95A-H 蓝色		75,00 x 23,50 x 20,00	6204 2RS
044.01057	Roller 2C 75x23,5	PAS-PU 95A-H 蓝色	PAS-PA GF35	75,00 x 23,50 x 20,00	6204 2RS
044.01711	Roller 3C 75x23,5	PAS-PU 90A-H 蓝色	PAS-PA GF35 + 铝	75,00 x 23,50 x 20,00	6204 2RS
044.02564	Roller 2C 75x23,5	PAS-PU 54D-H 蓝色	PAS-PA GF35	75,00 x 23,50 x 20,10	PAS-LXY

faigle 滚轮 / 部件

根据生产厂家分类

KONE

货号	描述	材料	轮毂材料	尺寸	轴承
044.01058	Roller 2C 75x23,5	PAS-PU 95A-H 蓝色	PAS-PA GF35	75,00 x 23,50 x 20,10	PAS-LXY
044.02528	Roller 1C 76,2x22,2	PAS-PU 90A-H 蓝色		76,20 x 22,20 x 20,00	6204 2RS
022.15094	Roller HR 76,2x57,2	PAS-80 中性		76,20 x 57,20 x 20,00	2 x 6204 2RS
044.01818	Roller 3C 83,2x27	PAS-PU 90A-H 蓝色	PAS-PA GF35 + 钢	83,20 x 27,00 x 20,00	6204 2RS
022.15095	Roller HR 90x30	PAS-PE 10 黑色		90,00 x 30,00 x 30,00	
044.02562	Roller 2C 100x20	PAS-PU 90A-H 黑色	PAS-60	100,00 x 20,00 x 20,00	6204 2RS
044.01154	Roller 2C 100x22,2	PAS-PU 95A-H 蓝色	PAS-PA GF50	100,00 x 22,20 x 20,00	6204 2RS
044.00896	Roller 2C 100x25	PAS-PU 54D-H 蓝色	PAS-PA GF50	100,00 x 25,00 x 20,00	6204 2RS
044.01192	Roller 3C 100x25	PAS-PU 54D-H 蓝色	PAS-PA GF50 + 钢	100,00 x 25,00 x 20,00	6204 2RS
044.01325	Roller 3C 110x22,5	PAS-PU 54D-H 蓝色	PAS-PA GF50 + 钢	110,00 x 22,50 x 20,00	6204 2RS
044.01327	Roller 3C 110x27	PAS-PU 54D-H 蓝色	PAS-PA GF50 + 钢	110,00 x 27,00 x 17,00	6303 2RS
044.01326	Roller 3C 110x27	PAS-PU 54D-H 蓝色	PAS-PA GF50 + 钢	110,00 x 27,00 x 20,00	6204 2RS
044.01324	Roller 3C 110x27	PAS-PU 54D-H 蓝色	PAS-PA GF50 + 钢	110,00 x 27,00 x 20,00	6204 2RS
044.01323	Rolle 3K 110x27	PAS-PU 54D-H blau	PAS-PA GF50 + 钢	110,00 x 27,00 x 25,00	2 x 6005 2RS

faigle 滚轮 / 部件

根据生产厂家分类

KONE

货号	描述	材料	轮毂材料	尺寸	轴承
044.01779	Roller 2C 110,5x20	PAS-PU 90A-H 蓝色	PAS-60	110,50 x 20,00 x 17,00	6303 2RS
044.02311	Roller 2C 110,5x20	PAS-PU 90A-H 黑色	PAS-60	110,50 x 20,00 x 20,00	6204 2RS
044.01430	Roller HR 120x33	PAS-60 黑色		120,00 x 33,00 x 20,00	6204 2RS
044.01343	Roller 3C 140x30	PAS-PU 54D-H 蓝色	PAS-PA GF50 + 铝	140,00 x 30,00 x 30,00	2 x 6006 2RS
041.01712	滑块	PAS-PE 10 中性		32,50 x 29,00 x 66,80	
044.01084	Roller HR 60x55	PAS-PU 85A-H 蓝色	PAS-80	60,00 x 55,00 x 15,00	2 x 6202 2RS
044.02300	Roller 1C 76x22	PAS-PU 95A-H 蓝色		76,00 x 22,00 x 15,00	6202 2RS
044.01913	Roller 1C 76x25	PAS-PU 95A-H 蓝色		76,00 x 25,00 x 15,00	6202 2RS
044.01166	Roller 2C 76,2x22	PAS-PU 95A-H 蓝色	PAS-PA GF35	76,20 x 22,00 x 17,00	6203 2RS
044.01653	Roller 3C 76,2x22	PAS-PU 95A-H 蓝色	PAS-PA GF35 + 铝	76,20 x 22,00 x 17,00	6203 2RS
044.00873	Roller 2C 76,2x22	PAS-PU 54D-H 蓝色	PAS-PA GF50	76,20 x 22,00 x 20,00	6204 2RS

MITSUBISHI

faigle 滚轮 / 部件

根据生产厂家分类

MONTGOMERY

货号	描述	材料	Material hub	尺寸	轴承
044.02488	Roller 1C 38x13	PAS-PU 90A-H 蓝色		38,00 x 13,00 x 10,00	6000 2RS
044.02497	Roller 1C 63,5x19	PAS-PU 90A-H 蓝色		63,50 x 19,00 x 17,00	6203 2RS
044.02528	Roller 1C 76,2x22,2	PAS-PU 90A-H 蓝色		76,20 x 22,20 x 20,00	6204 2RS
044.01154	Roller 2C 100x22,2	PAS-PU 95A-H 蓝色	PAS-PA GF50	100,00 x 22,20 x 20,00	6204 2RS
044.01660	Roller HR 60x64	PAS-80 黑色		60,00 x 64,00 x 20,00	6204 2RS
022.15093	Roller HR 60x70	PAS-80 中性		60,00 x 70,00 x 35,00	
044.02500	Roller 1C 75x20	PAS-PU 90A-H 黑色		75,00 x 20,00 x 17,10	PAS-80
044.02501	Roller 1C 75x23,5	PAS-PU 90A-H 黑色		75,00 x 23,50 x 17,10	PAS-80
022.15095	Roller HR 90x30	PAS-PE 10 黑色		90,00 x 30,00 x 30,00	
044.02562	Roller 2C 100x20	PAS-PU 90A-H 黑色	PAS-60	100,00 x 20,00 x 20,00	6204 2RS
044.01779	Roller 2C 110,5x20	PAS-PU 90A-H 蓝色	PAS-60	110,50 x 20,00 x 17,00	6303 2RS
044.02311	Roller 2C 110,5x20	PAS-PU 90A-H 黑色	PAS-60	110,50 x 20,00 x 20,00	6204 2RS
044.01430	Roller HR 120x33	PAS-60 黑色		120,00 x 33,00 x 20,00	6204 2RS

O&K

faigle 滚轮 / 部件

根据生产厂家分类

OTIS

货号	描述	材料	轮毂材料	尺寸	轴承
044.02529	Roller HR 17x30	镀锌 钢		17,00 x 30,00 x 7,00	
044.01888	Roller HR 26x28,5	镀锌 钢		26,00 x 28,50 x 9,00	
044.02499	Roller HR 50x54	PAS-L 中性		50,00 x 54,00 x 17,00	6203 2RS
044.02008	Roller HR 50x54	PAS-L 中性		50,00 x 54,00 x 17,00	6203 2RS
044.02490	Roller 1C 60x22	PAS-PU 90A-H 蓝色		60,00 x 22,00 x 15,00	6202 2RS
044.01084	Roller HR 60x55	PAS-PU 85A-H 蓝色	PAS-80	60,00 x 55,00 x 15,00	2 x 6202 2RS
044.01554	Roller HR 70x34	PAS-60 中性		70,00 x 34,00 x 12,00	6201 2RS
044.02498	Roller HR 70x34	PAS-60 中性		70,00 x 34,00 x 12,00	2 x 6201 2RS
044.01549	Roller HR 76x54	PAS-PU 80A-H 中性	PAS-60	76,00 x 54,00 x 12,00	2 x 6201 2RS
044.01720	Roller HR 76x54	PAS-PU 80A-H 中性	PAS-60	76,00 x 54,00 x 12,00	2 x 6201 2RS
044.02051	Roller 1C 76,2x21,4	PAS-PU 90A-H 蓝色		76,20 x 21,40 x 17,00	6203 2RS
044.01165	Roller 2C 76,2x22	PAS-PU 95A-H 蓝色	PAS-PA GF35	76,20 x 22,00 x 12,70	SL 100 K1
044.01253	Roller 2C 76,2x22	PAS-PU 54D-H 蓝色	PAS-PA GF50	76,20 x 22,00 x 15,05	SL 100 G2
044.01166	Roller 2C 76,2x22	PAS-PU 95A-H 蓝色	PAS-PA GF35	76,20 x 22,00 x 17,00	6203 2RS

faigle 滚轮 / 部件

根据生产厂家分类

OTIS

货号	描述	材料	轮毂材料	尺寸	轴承
044.01653	Roller 3C 76,2x22	PAS-PU 95A-H 蓝色	PAS-PA GF35 + 铝	76,20 x 22,00 x 17,00	6203 2RS
044.01183	Roller 2C 76,2x22	PAS-PU 95A-H 蓝色	PAS-PA GF35	76,20 x 22,00 x 19,10	PAS-LX
044.01110	Roller 2C 76,2x22	PAS-PU 95A-H 蓝色	PAS-PA GF35	76,20 x 22,00 x 20,00	6204 2RS
044.00873	Roller 2C 76,2x22	PAS-PU 54D-H 蓝色	PAS-PA GF50	76,20 x 22,00 x 20,00	6204 2RS
044.02526	Roller 2C 76,2x22	PAS-PU 54D-H 蓝色	PAS-PA GF50	76,20 x 22,00 x 20,00	SL 100 F1
044.01360	Roller 2C 76,2x22	PAS-PU 54D-H 蓝色	PAS-PA GF50	76,20 x 22,00 x 25,00	6005 2RS
044.01632	Roller 2C 76,2x22	PAS-PU 54D-H 蓝色	PAS-PA GF50	76,20 x 22,00 x 25,05	SL 100 G3
044.01825	Roller 1C 76,2x22	PAS-PU 54D-H 蓝色		76,20 x 22,00 x 30,00	6006 2RS
044.01071	Roller 2C 80x25	PAS-PU 95A-H 蓝色	PAS-PA GF35	80,00 x 25,00 x 20,00	6204 2RS
044.02527	Roller 2C 100x22	PAS-PU 95A-H 蓝色	PAS-PA GF50	100,00 x 22,00 x 17,00	6203 2RS
044.01085	Roller 2C 100x25	PAS-PU 95A-H 蓝色	PAS-PA GF50	100,00 x 25,00 x 17,00	6303 2RS
044.01097	Roller 2C 100x25	PAS-PU 95A-H 蓝色	PAS-PA GF50	100,00 x 25,00 x 20,00	6204 2RS
044.01508	Roller 2C 100x28,5	PAS-PU 54D-H 蓝色	PAS-PA GF35	100,00 x 28,50 x 20,00	6304 2RS
044.02215	Roller 3C 100x28,5	PAS-PU 54D-H 蓝色	PAS-PA GF35 + 铝	100,00 x 28,50 x 20,00	6304 2RS

faigle 滚轮 / 部件

根据生产厂家分类

OTIS

货号	描述	材料	轮毂材料	尺寸	轴承
044.01259	Roller 2C 106,2x22,2	PAS-PU 64D-H 蓝色	PAS-PA GF50	106,20 x 22,20 x 38,05	SL 100 G5
044.01522	Roller 2C 106,2x22,2	PAS-PU 64D-H 蓝色	PAS-PA GF50	106,20 x 22,20 x 40,00	6008 2RS
044.01523	Roller 2C 106,2x22,2	PAS-PU 64D-H 蓝色	PAS-PA GF50	106,20 x 22,20 x 42,05	SL 100 G8
044.01378	Roller 2C 140x28	PAS-PU 95A-H 蓝色	铝	140,00 x 28,00 x 20,00	6304 2RS
041.02513	导轨	PAS-TPE 55D 黑色		168,00x 16,00 x 12,00	
041.02514	减震块	PAS-PU 54D-H 中性		18,00 x 16,50 x 4,00	

faigle 滚轮 / 部件

根据生产厂家分类

SCHINDLER

货号	描述	材料	轮毂材料	尺寸	轴承
044.02494	Roller HR 60x50	PAS-80 黑色		60,00 x 50,00 x 20,00	6204 2RS
044.02495	Sensor Roller HR 60x50	PAS-80 黑色		60,00 x 50,00 x 20,00	6204 2RS
044.01084	Roller HR 60x55	PAS-PU 85A-H 蓝色	PAS-80	60,00 x 55,00 x 15,00	2 x 6202 2RS
044.01093	Roller 1C 70x25	PAS-PU 95A-H 蓝色		70,00 x 25,00 x 20,00	6204 2RS
044.01287	Roller 2C 76x25	PAS-PU 95A-H 蓝色	PAS-PA GF35	76,00 x 25,00 x 17,10	PAS-80
044.02524	Roller 1C 76x25	PAS-PU 90A-H 蓝色		76,00 x 25,00 x 20,00	6204 2RS
044.01665	Roller 2C 76x25	PAS-PU 54D-H 蓝色	PAS-PA GF50	76,00 x 25,00 x 20,00	6204 2RS
044.01172	Roller 2C 76x25	PAS-PU 95A-H 蓝色	PAS-PA GF35	76,00 x 25,00 x 20,00	6204 2RS
044.02563	Roller 2C 76x25	PAS-PU 90A-H 蓝色	PAS-PA GF35	76,00 x 25,00 x 20,10	PAS-80
044.01520	Roller 1C 76x25	PAS-PU 54D-H 蓝色		76,00 x 25,00 x 30,00	6006 2RS
044.02114	Roller 1C 76x25	PAS-PU 90A-H 蓝色		76,00 x 25,00 x 30,00	6006 2RS
044.01847	Roller 2C 76x25	PAS-PU 64D-H 蓝色	PAS-PA GF50	76,00 x 25,00 x 30,00	6206 2RS
044.01095	Roller 1C 80x25	PAS-PU 95A-H 蓝色		80,00 x 25,00 x 20,00	6204 2RS
044.02069	Roller 2C 100x25	PAS-PU 90A-H 蓝色	PAS-PA GF50	100,00 x 25,00 x 20,00	6204 2RS

faigle 滚轮 / 部件

根据生产厂家分类

SCHINDLER

货号	描述	材料	轮毂材料	尺寸	轴承
044.01191	Roller 3C 100x25	PAS-PU 90 A-H 蓝色	PAS-PA GF35 + 铝	100,00 x 25,00 x 20,00	6204 2RS
044.02011	Roller HR 109x31	PAS-L 中性		109,00 x 31,00 x 20,00	6204 2RS
042.00916	梯级轴套	PAS-PE3X grey		40,00 x 31,50 x 25,05	
042.01002	梯级轴套	PAS-LX 蓝色		37,00 x 26,00 x 25,05	
042.01003	梯级轴套	PAS-LX 蓝色		37,00 x 26,00 x 25,05	
041.01711	滑块	PAS-PE 10 中性		36,00 x 22,00 x 72,50	
042.01001	导轨	PAS-LX 蓝色		30,00 x 20,00 x 46,00	
041.02512	滑块	PAS-80X 绿色		75,00 x 56,00 x 20,00	
041.02499	链轮减震块 37x17,5	PAS-PU 95A TCS 蓝色		37,00 x 17,50 x 6,50	
041.02496	链轮减震块 37x22	PAS-PU 95A TCS 蓝色		37,00 x 22,00 x 11,00	
041.02334	链轮减震块 37x20	PAS-PU 95A TCS 蓝色		37,00 x 20,00 x 9,00	
041.02498	链轮减震块 37x26	PAS-PU 95A TCS 蓝色		37,00 x 26,00 x 15,00	
041.02335	链轮减震块 45x20	PAS-PU 95A TCS 蓝色		45,00 x 20,00 x 9,00	
022.15075	梳齿板	PAS-C60 灰色		211,00 x 112,00 x 12,00	

faigle 滚轮 / 部件

根据生产厂家分类

SCHINDLER

货号	描述	材料	轮毂材料	尺寸	轴承
043.00296	扶手压紧链 564,8x35	材料: PAS-PU 85A-H 蓝色 轮毂材料: PAS-80 中性 轴承: 2 x 6204 2RS 注意: 成品组装包括 钢链和5个滚轮		564,80 x 73,00 x 35,00	
043.00294	扶手压紧链 565x35	材料: PAS-PU 85A-H 蓝色 轮毂材料: PAS-80 中性 轴承: 2 x 6204 2RS 注意: 成品组装包括 钢链和6个滚轮		565,00 x 73,00 x 35,00	
043.00295	扶手压紧链 595x35	材料: PAS-PU 85A-H 蓝色 轮毂材料: PAS-80 中性 轴承: 2 x 6204 2RS 注意: 成品组装包括 钢链和6个滚轮		595,00 x 73,00 x 35,00	
022.15076	导轨 左边 280x62	PAS-C60X 黄色		280,00 x 62,00 x 22,50	
022.15077	导轨 右边 280x62	PAS-C60X 黄色		280,00 x 62,00 x 22,50	
022.15079	导轨 左边 280x62	PAS-C60X 黄色		280,00 x 62,00 x 16,00	
022.15078	导轨 右边 280x62	PAS-C60X 黄色		280,00 x 62,00 x 16,00	
022.15080	导轨 左边 280x67	PAS-C60X 黄色		280,00 x 67,00 x 22,50	
022.15081	导轨 右边 280x67	PAS-C60X 黄色		280,00 x 67,00 x 22,50	
022.15083	导轨 左边 280x67	PAS-C60X 黄色		280,00 x 67,00 x 16,00	

faigle 滚轮 / 部件

根据生产厂家分类

SCHINDLER

货号	描述	材料	轮毂材料	尺寸	轴承
022.15082	导轨 右边 280x67	PAS-C60X 黄色		280,00 x 67,00 x 16,00	
022.15084	卸载导轨 330x30	PAS-C60X 黄色		330,00 x 30,00 x 13,00	
022.15085	导向条 310x25	PAS-C60X 黄色		310,00 x 25,00 x 18,00	
022.15087	卸载曲线 670x25	PAS-C60X 黄色		670,00 x 25,00 x 35,00	
022.15086	卸载曲线 929x25	PAS-C60X 黄色		929,00 x 25,00 x 35,00	
022.15088	卸载曲线 1.230x25	PAS-C60X 黄色		1230,00 x 25,00 x 35,00	
022.15089	卸载曲线 1.616x25	PAS-C60X 黄色		1616,00 x 25,00 x 35,00	

faigle 滚轮 / 部件

根据生产厂家分类

SJEC

货号	描述	材料	轮毂材料	尺寸	轴承
044.01093	Roller 1C 70x25	PAS-PU 95A-H 蓝色		70,00 x 25,00 x 20,00	6204 2RS
044.01095	Roller 1C 80x25	PAS-PU 95A-H 蓝色		80,00 x 25,00 x 20,00	6204 2RS
044.00931	Roller 1C 80x25	PAS-PU 54D-H 蓝色		80,00 x 25,00 x 30,00	6006 2RS
044.00896	Roller 2C 100x25	PAS-PU 54D-H 蓝色	PAS-PA GF50	100,00 x 25,00 x 20,00	6204 2RS
044.02492	Roller 2C 60x22	PAS-PU 95A-H 蓝色	PAS-PA GF35	60,00 x 22,00 x 19,80	6004 2RS
044.02493	Roller 2C 60x22	PAS-PU 54D-H 黑色	PAS-PA GF35	60,00 x 22,00 x 19,80	6004 2RS
044.02565	Roller 2C 75x23,5	PAS-PU 54D-H 蓝色	PAS-PA GF35	75,00 x 23,50 x 17,10	PAS-80
044.01711	Roller 3C 75x23,5	PAS-PU 90A-H 蓝色	PAS-PA GF35 + 铝	75,00 x 23,50 x 20,00	6204 2RS
044.02523	Roller 2C 75x23,5	PAS-PU 90A-H 蓝色	PAS-PA GF35	75,00 x 23,50 x 20,00	6204 2RS
044.02564	Roller 2C 75x23,5	PAS-PU 54D-H 蓝色	PAS-PA GF35	75,00 x 23,50 x 20,10	PAS-LXY
044.01058	Roller 2C 75x23,5	PAS-PU 95A-H 蓝色	PAS-PA GF35	75,00 x 23,50 x 20,10	PAS-LXY
044.01025	Roller 2C 75x24	PAS-PU 54D-H 蓝色	PAS-PA GF50	75,00 x 24,00 x 15,00	6302 2RS
044.02293	Roller 1C 75x24	PAS-PU 90A-H 蓝色		75,00 x 24,00 x 20,00	6204 2RS
044.01449	Roller 2C 75x24	PAS-PU 54D-H 蓝色	PAS-PA GF50	75,00 x 24,00 x 20,00	6204 2RS

THYSSENKRUPP

faigle 滚轮 / 部件

根据生产厂家分类

THYSSENKRUPP

货号	描述	材料	轮毂材料	尺寸	轴承
044.01473	Roller 2C 75x24	PAS-PU 54D-H 蓝色	PAS-PA GF50	75,00 x 24,00 x 25,00	6005 2RS
044.01536	Roller 2C 75x24	PAS-PU 54D-H 蓝色	PAS-PA GF50	75,00 x 24,00 x 30,00	61906 2RS
044.02069	Roller 2C 100x25	PAS-PU 90A-H 蓝色	PAS-PA GF50	100,00 x 25,00 x 20,00	6204 2RS
044.01191	Roller 3C 100x25	PAS-PU 90 A-H 蓝色	PAS-PA GF35 + 铝	100,00 x 25,00 x 20,00	6204 2RS
044.02543	Roller 2C 100x30	PAS-PU 90A-H 蓝色	PAS-PA GF50	100,00 x 30,00 x 20,00	6204 2RS

TOSHIBA

044.00964	Roller 1C 75x23,5	PAS-PU 95A-H 蓝色		75,00 x 23,50 x 20,00	6204 2RS
044.01057	Roller 2C 75x23,5	PAS-PU 95A-H 蓝色	PAS-PA GF35	75,00 x 23,50 x 20,00	6204 2RS
044.01711	Roller 3C 75x23,5	PAS-PU 90A-H 蓝色	PAS-PA GF35 + 铝	75,00 x 23,50 x 20,00	6204 2RS
044.02564	Roller 2C 75x23,5	PAS-PU 54D-H 蓝色	PAS-PA GF35	75,00 x 23,50 x 20,10	PAS-LXY
044.01058	Roller 2C 75x23,5	PAS-PU 95A-H 蓝色	PAS-PA GF35	75,00 x 23,50 x 20,10	PAS-LXY

WESTINGHOUSE

044.01166	Roller 2C 76,2x22	PAS-PU 95A-H 蓝色	PAS-PA GF35	76,20 x 22,00 x 17,00	6203 2RS
044.01205	Roller 2C 76,2x31,7	PAS-PU 54D-H 蓝色	PAS-PA GF50	76,20 x 31,70 x 17,00	2 x 6203 2RS
051.02464	扶手导轨 3.056x60	PAS-100 黑色		3056,00 x 60,00 x 21,20	



飞格立滚轮— 世界各地可靠运行



如您有任何问题或需要更多关于我们的
信息，我们很乐意与您交流。

苏州飞格立工程塑料有限公司
苏州新区泰前路7号
邮编：215129
电话：+86 512 8817 8023
邮箱：sales.china@faigle.com
网址：www.faigle.com.cn

faigle Kunststoffe GmbH
Landstrasse 31
6971 Hard · Austria
T +43 5574 6811
kunststoffe@faigle.com
www.faigle.com

faigle Igoplast AG
Werkstrasse 11
9434 Au · Switzerland
T +41 71 747 41 41
igoplast@faigle.com
www.faigle.com

moving forward